2026 年 11 月 9 日
プレスリリース

JTB とホテル ユニバーサル ポート連携企画
観光のおしごと体験を 2026 年 12 月 5 日（土）に開催！

地域の子どもたちを対象に、地元の観光業の職業体験プログラムを実施

ホテル ユニバーサル ポート（所在地：大阪市此花区、総支配人：松宮 郷）は、運営会社であるオリックス・ホテルマネジメント株式会社と株式会社 JTB にて実施する職業体験プログラム「つなぐはぐくむツーリズム Kids ジョブチャレンジ」の一環として、2026 年 12 月 5 日（土）に 2 つのプログラムを実施します。また、本日より参加予約受付を開始します。（◆ご予約はこちら）



体験イメージ

「つなぐはぐくむツーリズム Kids ジョブチャレンジ」は、オリックス・ホテルマネジメントが全国で直営・業務支援する全 21 の宿泊施設およびその周辺地域で開催する、約 50 種類の職業体験プログラムです。JTB が全国で推進する「Kids ジョブチャレンジ」と連携したプログラムにより、子どもたちに「エデュテインメント※（楽しみながら学ぶ体験）」の機会として提供します。
株式会社 JTB はホテル、観光・体験、移動手段を自分で考えて組み合わせて作る【JTB がお届けする旅行プランナーのお仕事　～君の手で家族旅行をつくろう！～】、ホテル ユニバーサル ポートはホテルクルーとしてチェックイン案内体験とホテル名物のミックスジュース作りをする【ユニバーサル・スタジオ・ジャパンのオフィシャルホテルでレストランのおもてなしを学ぼう！】を実施します。

※エデュテインメント：エデュケーション（教育）とエンターテインメント（娯楽）を組み合わせた造語。楽しみながら学ぶ体験やその手法を指します。

ホテル ユニバーサル ポート、ホテル ユニバーサル ポート ヴィータ
広報担当 掛水（toshimitsu.kakemizu@u-port.co.jp）、宮田（rina.miyata@u-port.co.jp）、
桜井（chihiro.sakurai@u-port.co.jp）　Tel: 06-6460-8099（マーケティング課）

プログラム概要

■JTB がお届けする 旅行プランナーのお仕事　～君の手で家族旅行をつくろう！～

旅行プランナーになりきって、オリジナルの家族旅行を企画するお仕事体験を実施します。参加する子どもたちは、旅行パンフレットや観光ガイドブックなどを参考に、移動手段やホテル、観光・体験スポット、食事などを自由に選びます。完成したプランは、家族に向けて発表し、旅の魅力やおすすめポイントを伝えます。旅行を計画する楽しさを体験しながら、相手のことを考えてプランを組み立てる力や、自分のアイデアを伝える力を育みます。



体験イメージ

■ユニバーサル・スタジオ・ジャパンのオフィシャルホテルでレストランのおもてなしを学ぼう！

USJ のオフィシャルホテルで、チェックインとレストランサービスのお仕事に挑戦します。チェックイン体験では、台本に沿ってゲストへチェックインの案内をします。レストランサービスではゲストへのご挨拶や接客の基本を学んだ後、実際に提供している特製ミックスジュース作りを体験。さらに、レストランクルーになりきって、ジュースをご家族に提供するお仕事にも挑戦します。最後は、自分で作ったミックスジュースを味わいながら、ホテルレストランならではのおもてなしの楽しさを学びます。



体験イメージ

各回共通項目

開催日時	2026 年 12 月 5 日（土）①13 時 00 分～②14 時 00 分～
集合時間	各回 10 分前
体験時間	各回 60 分
集合場所	ホテル ユニバーサル ポート 1 階　ロビー
対象年齢	小学 1 年生～小学 6 年生
参加費用	1 名さま 1 プログラム参加につき　1,000 円

※本プログラムは予約制です。
※料金には消費税が含まれます。
※2 つのプログラムは同時刻に開催されます。同じ時間帯に両方のプログラムを体験することはできません。両方の体験をご希望の場合は、異なる時間帯にそれぞれご参加ください。
※体験後、ホテル ユニバーサル ポート館内でご利用いただける専用通貨の配布がございます。

「つなぐはぐくむツーリズム Kids ジョブチャレンジ」とは

12 都道府県において、地域の子どもたちを対象に、地元の観光業が体験できる職業体験プログラム『つなぐはぐくむツーリズム Kids ジョブチャレンジ』を、2026 年 10 月 10 日（土）～12 月 19 日（土）の期間、オリックス・ホテルマネジメント株式会社と株式会社 JTB が共同で開催します。

本プログラムは、オリックス・ホテルマネジメントが全国で展開する全 21 の直営・業務支援施設およびその周辺地域を舞台に開催する、約 50 種類の職業体験プログラムです。働くことの意義や楽しさを「見る」「聞く」「触れる」体験を通して、地域の観光業への親しみ・興味を育むことで、持続可能な観光の実現を目指します。各地域ならではの観光資源を生かした、ここでしかできない“本物”の職業体験を通じて、子どもたちと地域観光とのつながりを創出し、地域の未来を担う人材の育成や地域活性化につなげていきます。

※ 2026 年 9 月 3 日付リリース：地域の子どもたちに観光業の魅力と働きがいを伝える 12 都道府県にて約 50 種類の職業体験プログラムを初めて共同開催

施設概要

■ホテル ユニバーサル ポート

全 600 室を有するユニバーサル・スタジオ・ジャパンのオフィシャルホテル「ホテル ユニバーサル ポート」は、パークとコラボレーションした日本初の「ミニオンルーム ～グルーの邸宅～」「ミニオンルーム 2 ～アグネスたちのお部屋～」「ミニオンルーム 3 ～思い出の遊園地『スーパー・シリー・ファンランド』～」をはじめ、5 名さままで宿泊可能な「ドキドキ アドベンチャールーム」、ベビー旅に最適な「WAKU WAKU ワンダールーム」、おしゃれに敏感“可愛い”が大好きな大人ガールたちのお部屋「Girly ルーム」など多彩なコンセプトルームを展開。最上階「 PORT DEEP OCEAN FLOOR 」は深海をイメージした特別フロア。涼やかな空間の中、同フロア限定の特典で上質なご滞在を演出しています。

公式ウェブサイト：https://universalport.orixhotelsandresorts.com/

Instagram 公式アカウント：https://www.instagram.com/universalport/

＜受賞歴＞

◆トリップアドバイザー「2026 トラベラーズチョイス ベスト・オブ・ザ・ベスト ホテル　人気ホテル部門 24 位」

◆楽天トラベル「楽天トラベル ゴールドアワード 2025」「楽天トラベル ブロンズアワード 2024」

◆じゃらんアワード 2025「じゃらん OF THE YEAR　売れた宿大賞　近畿北陸エリア　501～700 室部門　2 位」

◆じゃらんアワード 2025「じゃらん OF THE YEAR　泊まって良かった宿大賞 総合　近畿北陸エリア　301 室以上　3 位」

◆JTB アワード 2025「エリア特別賞」



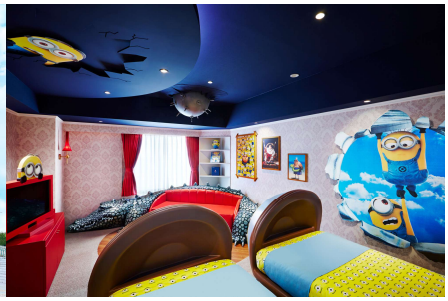

サステナビリティの取り組みについて：

ORIX HOTELS & RESORTS の旅館・ホテルの 15 施設を含む、オリックス・ホテルマネジメントが運営・業務支援する全 21 施設では、「環境へのおもいやり」「心地のよい滞在」「地域との共生」「働きがいのある職場づくり」「公正な事業活動」の 5 つの重点テーマに沿って、サステナビリティの取り組みを推進しています。今後も、お客さまお一人おひとりに寄り添うおもてなしを大切にしながら、地域とともに新たな潤いを生み出し続ける持続可能な施設運営を実践してまいります。

https://www.orixhotelsandresorts.com/sustainability/

ORIX HOTELS & RESORTS（オリックス ホテルズ＆リゾーツ）について：

ORIX HOTELS & RESORTS は、オリックス・ホテルマネジメント株式会社の旅館・ホテルの運営事業ブランドです。ラグジュアリーからカジュアルまで、旅館とホテルを両軸に幅広いカテゴリーを有し、「また行きたい、と思っていただける場所。」をご提供するべく、お越しいただく皆さまのさまざまなライフステージに合わせた体験をお届けしています。2026 年 7 月には「クロススイーツ東京浅草」を開業し、北は北海道から南は福岡、大分まで計 6 ブランドにて 15 の旅館・ホテルを展開しています。

ORIX HOTELS & RESORTS 公式ウェブサイト： https://www.orixhotelsandresorts.com/

ORIX HOTELS & RESORTS Instagram 公式アカウント： https://www.instagram.com/orix_hotels_and_resorts/

ホテル ユニバーサル ポートは、ユニバーサル・スタジオ・ジャパンのオフィシャルホテルです。

MINIONS TM & © 2026 Universal Studios.
Universal elements and all related indicia TM & © 2026 Universal Studios. All rights reserved.　CR26-4999